

AVANCE PLAN PROSPECTIVO DE DESARROLLO INSTITUCIONAL 2012-2020

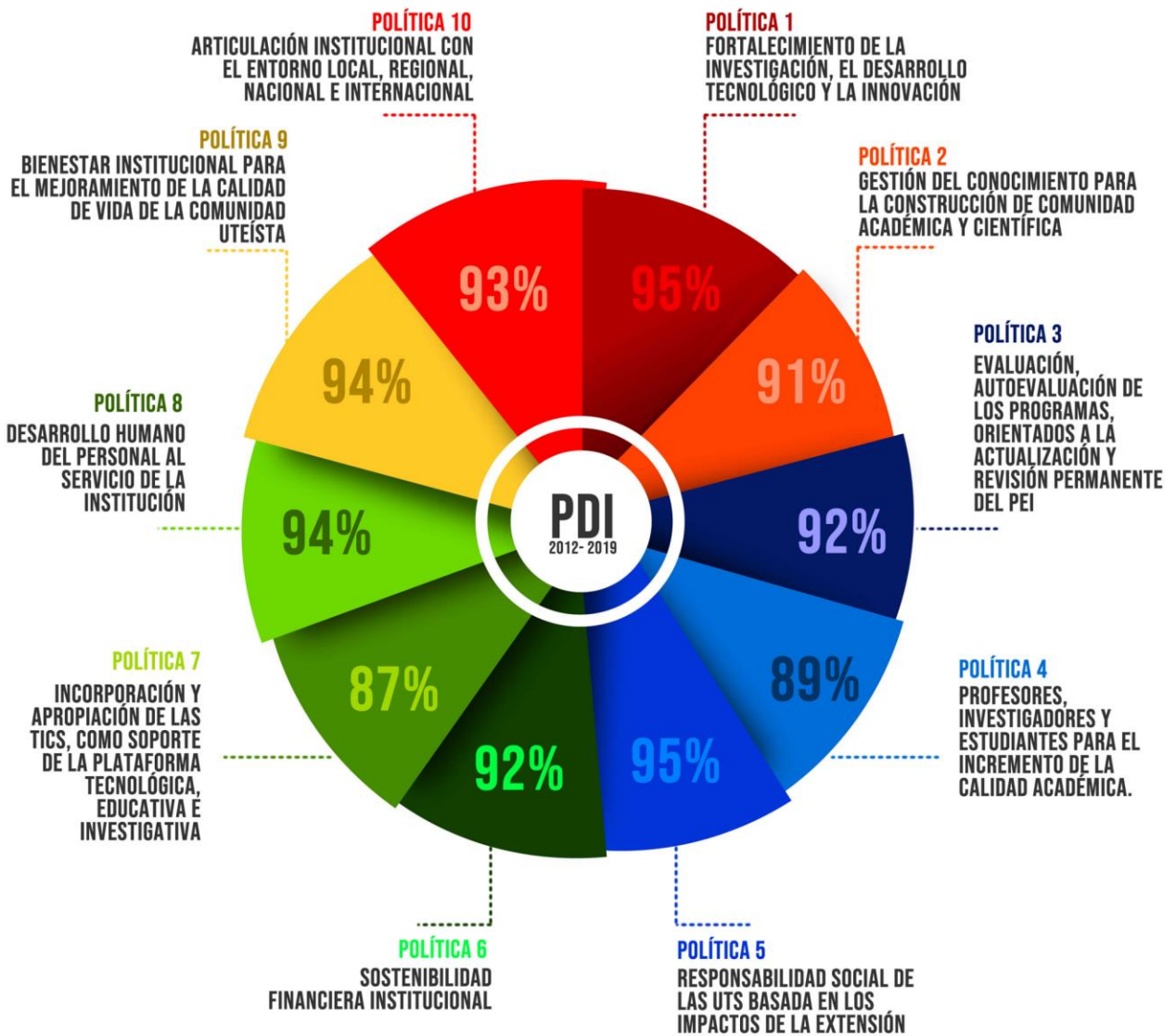

92%

AVANCE TOTAL

FUENTE: OFICINA DE PLANEACIÓN
FECHA DE REPORTE: FEBRERO 2020

GESTIÓN ADMINISTRATIVA Y PLANEACIÓN



PROYECTOS DE INVERSIÓN INSTITUCIONAL 2012-2020

143 PROYECTOS

132 EJECUTADOS

11 EN EJECUCIÓN



SISTEMAS INTEGRADOS DE GESTIÓN

CALIDAD CERTIFICACIÓN ISO 9001 - 2015



EN DESARROLLO:
-SISTEMA DE SEGURIDAD Y SALUD EN EL TRABAJO

-SISTEMA DE GESTIÓN AMBIENTAL



REGISTROS CALIFICADOS ACTIVOS 2019-2

46 REGISTROS CALIFICADOS

PRESENCIAL Y VIRTUAL

15 REGISTROS CALIFICADOS RENOVADOS

1 REGISTRO CALIFICADO NUEVO

6 REGISTROS EN PROCESO DE AUTOEVALUACIÓN CON FINES DE ACREDITACIÓN

FUENTE: OFICINA DE AUTOEVALUACIÓN Y CALIDAD
FECHA DE REPORTE: FEBRERO 2020

GRADUADOS 2019-2



2.526

BUCARAMANGA

2.181

BARRANCABERMEJA

237

SANGIL

42

VELEZ

21

CUCUTA

45

FUENTE: SNIES
FECHA DE REPORTE: FEBRERO 2020

ESTUDIANTES MATRICULADOS 2019-2



17.016

BARRANCABERMEJA

1.049

SAN GIL

30

VIRTUAL

275

BUCARAMANGA

14.749

PIEDECUESTA

499

VELEZ

414

FUENTE: SNIES
FECHA DE REPORTE: FEBRERO

DOCENTES 2019-2



893

Carrera

33

Tiempo completo

154

Medio Tiempo

135

Hora cátedra

571

FUENTE: GRUPO DE CONTRATACIÓN DE TALENTO HUMANO
FECHA DE REPORTE: FEBRERO



493

PERSONAL ADMINISTRATIVO y contratistas
2019-2



FUENTE: DIRECCIÓN DE INVESTIGACIÓN Y EXTENSIÓN
FECHA DE REPORTE: MARZO 2020



EXTENSIÓN 2019-2



FUENTE: GRUPO DE EXTENSIÓN INSTITUCIONAL
FECHA DE REPORTE: MARZO 2020

MOVILIDAD, PRÁCTICAS Y BECAS

2019-2

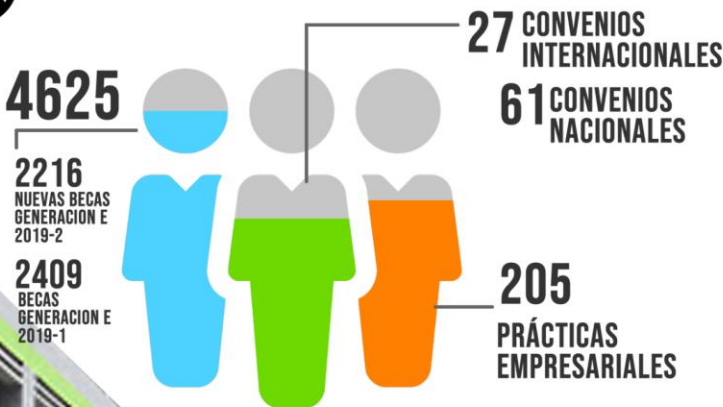

FUENTE: GRUPO DE RELACIONES INTERINSTITUCIONALES E INTERNACIONALES
FECHA DE REPORTE: MARZO 2020

BIENESTAR INSTITUCIONAL

NUMERO DE PARTICIPACIONES



FUENTE: GRUPO DE BIENESTAR INSTITUCIONAL
FECHA DE REPORTE: MARZO 2020

- 3 REGIONALES INSTITUCIONALES
- 2 AUDITORIOS
- 2 ESPACIOS DEPORTIVOS
- 33 SALAS DE COMPUTO
- 44 LABORATORIOS
- 201 AULAS DE CLASE

FUENTE: OFICINA DE INFRAESTRUCTURA
FECHA DE REPORTE: MARZO 2020

INFRAESTRUCTURA

19.613 M²
CONSTRUIDOS

POR CONSTRUIR	2088 M2 PREDIO VELEZ	5022 M2 PREDIO BARRANCABERMEJA
----------------------	--------------------------------	--